

L'Accueil de Loisirs est à destination des enfants de **4 à 12 ans** dans l'enceinte de l'école de **Sévignacq-Meyracq** tous les mercredis pendant la période scolaire à compter du **mercredi 16 septembre 2020**.

Des activités culturelles, sportives et de nature seront proposées à vos enfants par l'équipe encadrante.

Trois formules au choix vous sont proposées :

- matin sans repas
- matin avec repas
- journée avec repas.

HORAIRES

Le centre :

9h00-11h30 (sans repas)

9h00-13h00 (avec repas)

9h00-17h00 (journée avec repas)

La garderie :

Le matin : de 7h15 à 9h00

Le soir : de 17h00 à 18h30

TRANSPORT

Un service de transport est proposé au départ de Laruns jusqu'à Sévignacq-Meyracq : détails communiqués lors de l'inscription.

TARIFS

- **matin sans repas : 6 €** (12,10€ hors ccvo)
- **matin avec repas : 9 €** (15,10€ hors ccvo)
- **journée avec repas : 12 €** (18,10€ hors ccvo)
- **garderie : 1€ matin et/ou 1€ soir soit 2€/jour**

Pour les parents qui bénéficient des aides CAF ou MSA, des réductions sont appliquées sur présentation d'un justificatif. Merci de vous munir de vos attestations ou numéro allocataire (sans ces documents aucune réduction ne sera appliquée).

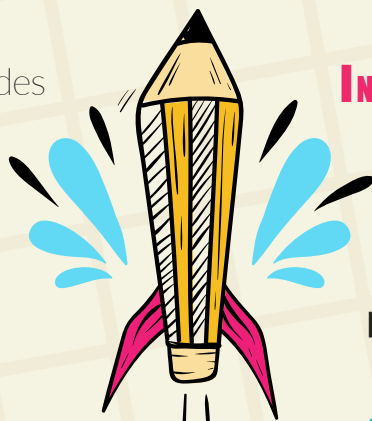

INSCRIPTIONS

En raison du contexte sanitaire actuel et des prescriptions ministérielles, le nombre de places est exceptionnellement et pour une durée indéterminée limité à 36 enfants.

En cas de trop forte demande, l'attribution des places se fera selon des critères de sélection liés notamment à la situation professionnelle, sociale et familiale de chacun ainsi que des conditions de participation à l'accueil de loisirs

Les inscriptions se font par période :

- période 1 : 16/09 - 14/10
- période 2 : 04/11 - 16/12
- période 3 : 06/01 - 03/02
- période 4 : 24/02 - 07/04
- période 5 : 28/04 - 30/06

Les inscriptions sont à privilégier par téléphone ou mail :

05 59 05 66 77

enfance-jeunesse@cc-ossau.fr

1 avenue des Pyrénées 64260 Arudy

IMPORTANT : le fonctionnement du centre, notamment sa capacité d'accueil, pourra être modifié à tout moment en fonction de l'évolution de la situation sanitaire et de ses conséquences. L'inscription au centre ne saurait par conséquent apporter de garantie d'accueil de votre enfant. Merci de votre compréhension



santé
famille
retraite
services



VALLÉE D'OSSAU
COMMUNAUTÉ DE COMMUNES